

ETABLERINGSYTA

Västerleden, Eskilstuna
Kv. Slagsta 1:75, Eskilstuna

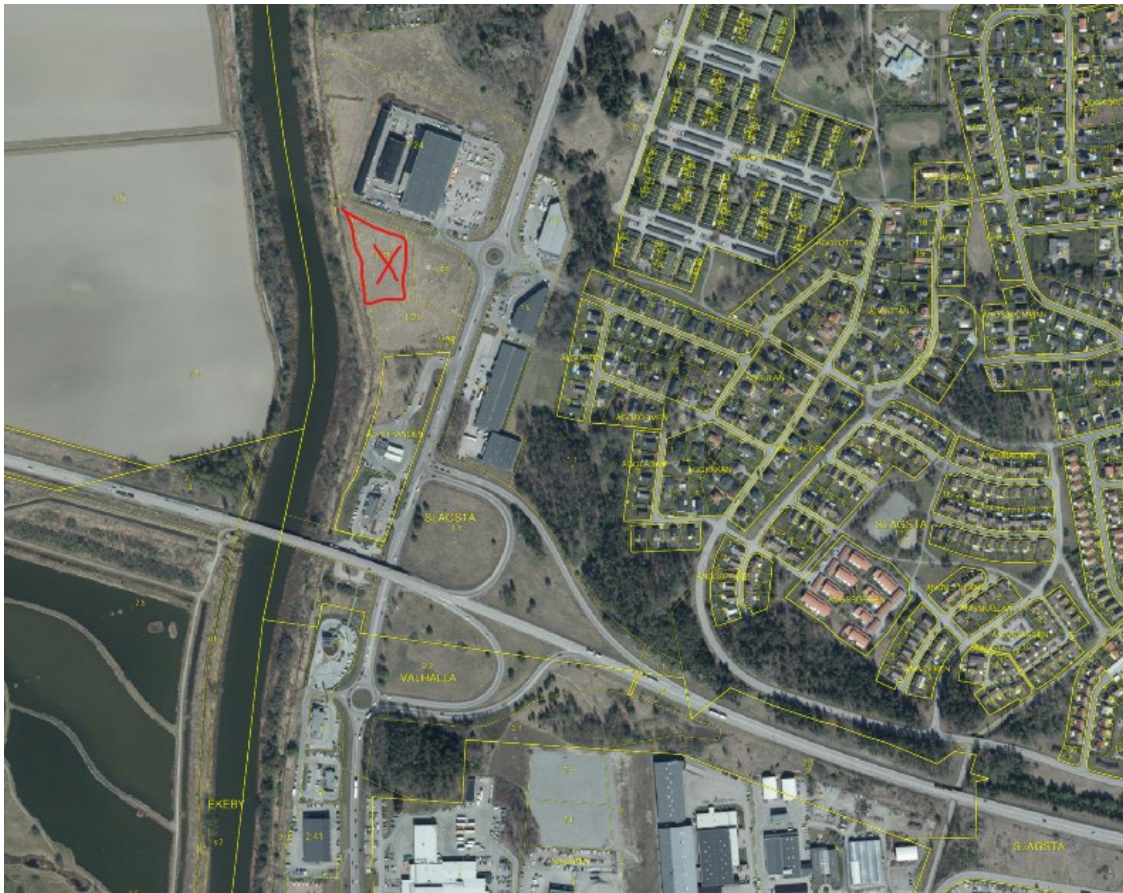

Objektbeskrivning

Fastigheten består av 6 500 kvm byggbar mark, planlagd för Handel, Kontor och Industri. Maximal byggnadshöjd 12 meter. Fastigheten har skyltläge mot E20 samt Västerleden. Fastigheten ligger i ett expansivt område med sällanköpshandel och välkända varumärken som grannar. Intill västerleden ligger även snabbmatskedjor och bilfirmor.

Befintligt vägnät erbjuder transporter med bil och släp samt lokalgata är ansluten via en rondell. Markytan erbjuder Elanslutning, Fjärrvärme, fiber och kommunalt Va.

Vi bygger ni hyr av oss.

Postadress:
Box 180
631 03 Eskilstuna

Hemsida: www.Landstorpfastigheter.se
Fakturaadress: faktura@landstorp.se
Besöksadress: Strandgatan 20

Org.nr: 559273-0419
Mejl: fornamn@landstorp.se